



BUTTRIO



CHIOPRIS
VISCONE



CORNO DI
ROSAZZO



MANZANO



MOIMACCO



PAVIA DI
UDINE



REGIONE AUTONOMA
FRIULI VENEZIA GIULIA



PRADAMANO



PREMARIACCO



PREPOTTO



REMANZACCO



SAN GIOVANNI TRIVIGNANO
AL NATISONE



UDINESE

DISTRETTO DEL COMMERCIO «FRIULI ORIENTALE» A CHE PUNTO SIAMO...?

Edi Sommariva Manager del Distretto

3 aprile 2024 ore 11.00

Sala «G. Bravo»
Camera di Commercio
di Pordenone – Udine
Via Morpurgo 4, Udine



CAMERA DI COMMERCIO
PORDENONE-UDINE



CONFCOMMERCIO
IMPRESE PER L'ITALIA
UDINE





**COME PUO' IL COMMERCIO
SVOLGERE UN RUOLO EFFICACE NELL'
ACCRESCERE L'ATTRATTIVITÀ**

**DI UN TERRITORIO,
STIMOLARE LA RIGENERAZIONE URBANA E
SVILUPPARNE LA COMPETITIVITÀ
IN PERIODI DI FORTI CAMBIAMENTI SOCIALI ED
ECONOMICI?**



IL NOSTRO APPROCCIO STRATEGICO



CHIOPRIS VISCONE



IL PATRIMONIO DEL DISTRETTO



CORNO DI ROSAZZO



43.000 abitanti

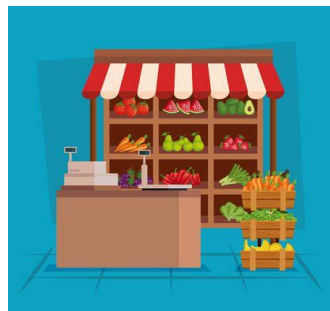

924 piccoli
negozi



**Vigne con vitigni
autoctoni**



32 Grandi
punti vendita



**Ville e
Dimore Storiche**

SETTORI ECONOMICI

PRIMARIO	SECONDARIO	TERZIARIO
ATTIVITÀ DI ESTRAZIONE DI RISORSE NATURALI	ATTIVITÀ DI TRASFORMAZIONE O ELABORAZIONE DELLE RISORSE	ATTIVITÀ CHE FORNISCONO SERVIZI (IMMATERIALI)
 PESCA AGRICOLTURA ALIMENTAZIONE RISARCIMENTO	 INDUSTRIA COSTRUZIONE	 SALUTE EDUCAZIONE COMMERCIO BANCA FINANZA TURISMO TRASPORTO TEMPO LIBERO

5.500 imprese (51 % nel terziario)
21.500 addetti (42 % nel terziario)

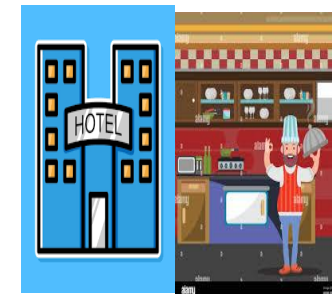

327 attività di alloggio
e ristorazione



Castelli e Abbazie

GLI OBIETTIVI SFIDANTI



MANZANO



Creare più
« **VALORE** »
per operatori, proprietari
e residenti



Valorizzare
il **TERRITORIO**, le sue **TIPICITÀ**,
sostenere il **COMMERCIO**
e rilanciare i **CONSUMI**



Migliorare
l'**ATTRATTIVITÀ**
dell'area per richiamare **NUOVI**
CLIENTI e interessarli
per una **PERMANENZA PIÙ**
PROLUNGATA



Sostenere
COMPETITIVITÀ, INNOVAZIONE
e **TRANSIZIONE DIGITALE** delle
imprese, favorendo l'adozione
di tecnologie
e processi digitali

LE ATTIVITÀ



MOIMACCO

FATTE

WORK IN
PROGRESS

PRIME
ESPERIENZE



UNA GOVERNANCE PER ESSERE EFFICACI

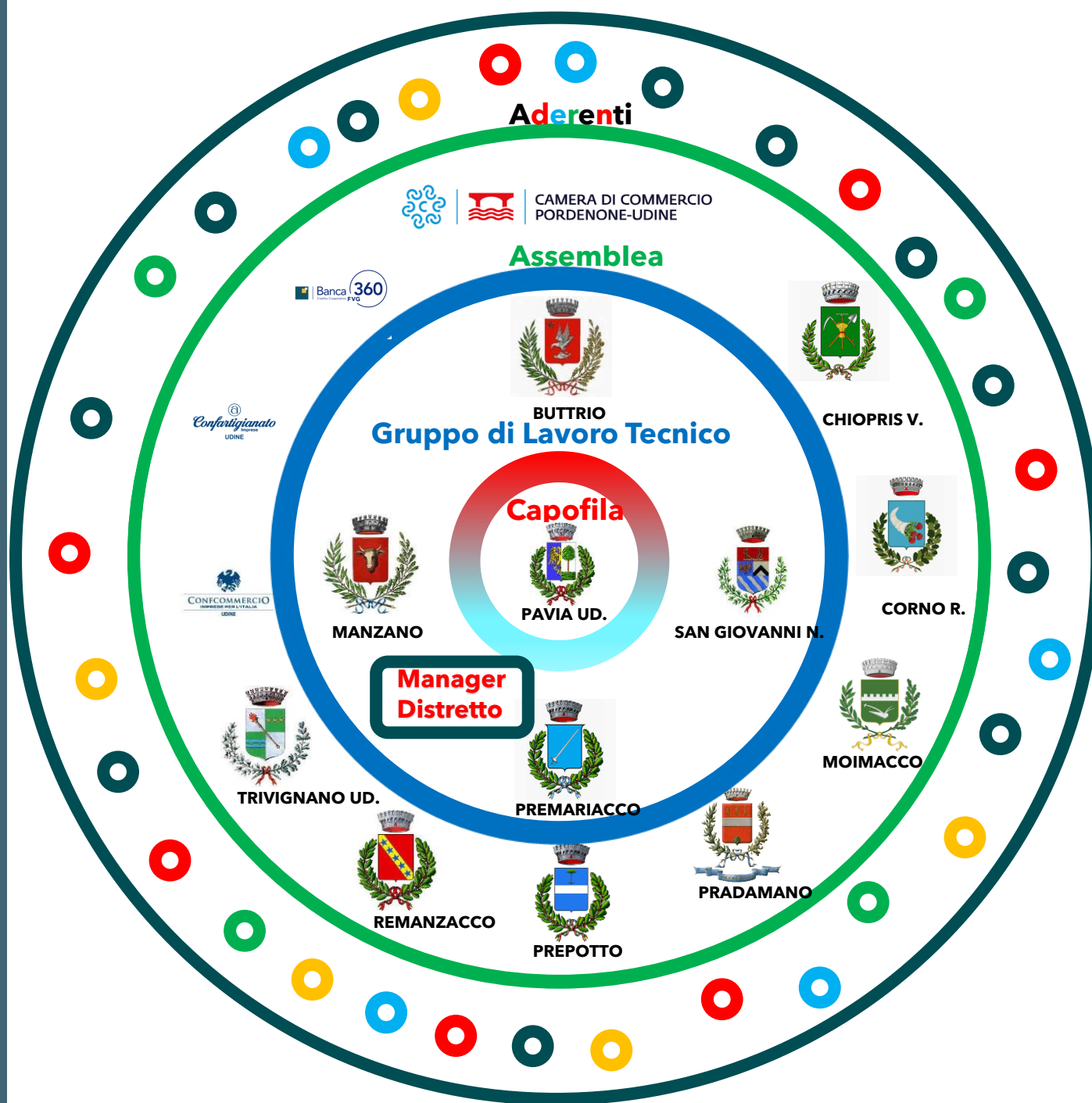

PAVIA DI UDINE



UN MARCHIO PER DISTIGUERCI



PRADAMANO

design by T.Kom

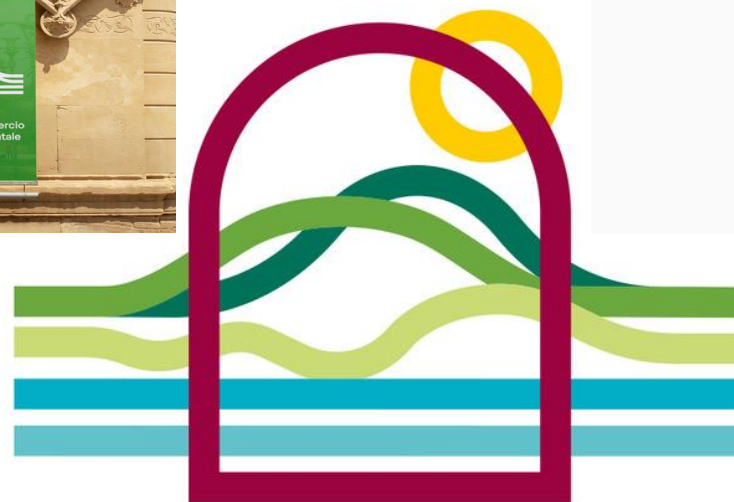

Distretto
del Commercio
Friuli Orientale



UN SITO WEB
PER RENDERE
DISPONIBILI
INFORMAZIONI E CONTENUTI



PREMARIACCO

Nuovo Sito Web



distrettocommercio.friuliorientale.com

SCAN ME

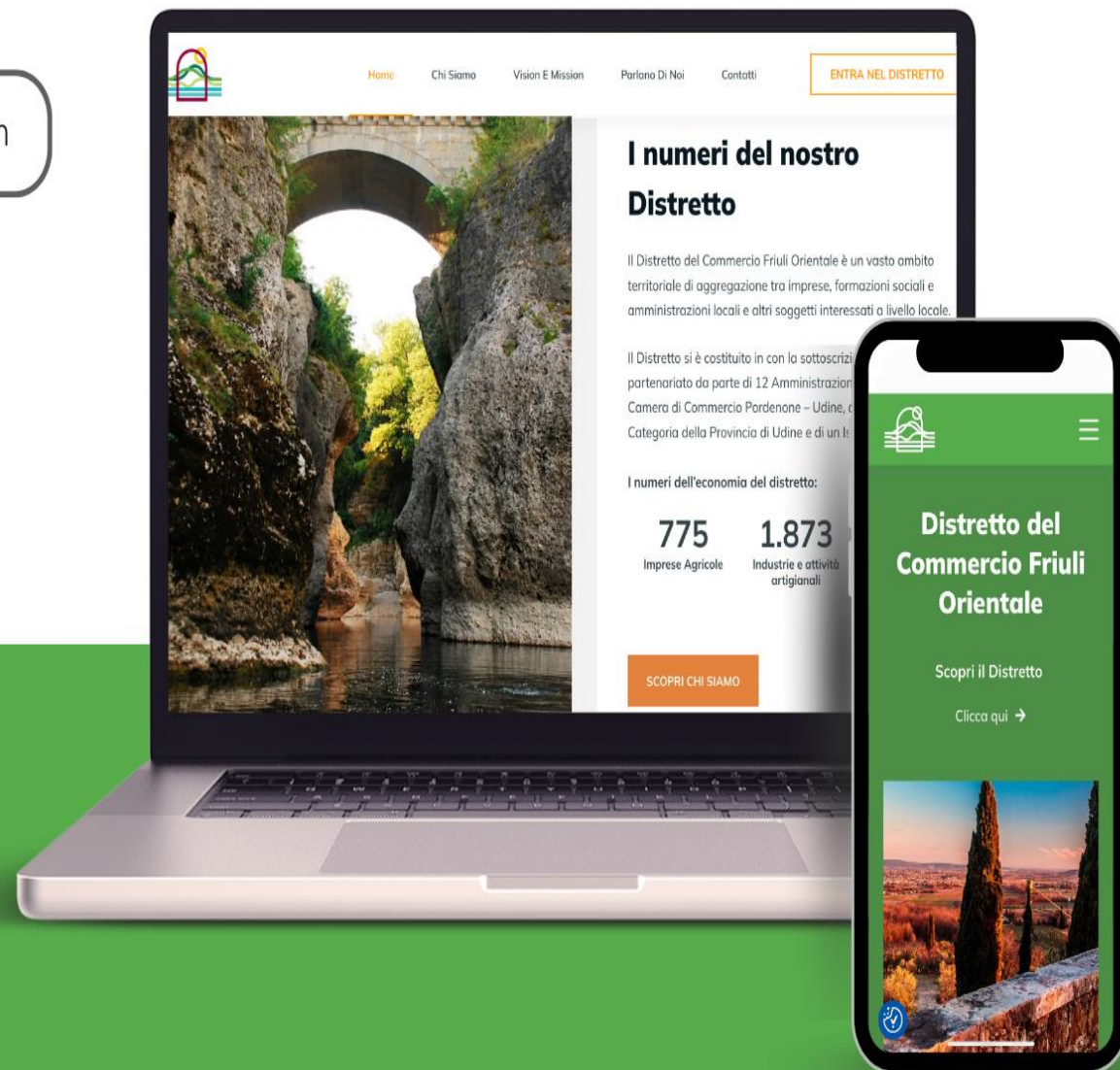

Home Chi Siamo Vision E Mission Parloano Di Noi Contatti **ENTRA NEL DISTRETTO**

I numeri del nostro Distretto

Il Distretto del Commercio Friuli Orientale è un vasto ambito territoriale di aggregazione tra imprese, formazioni sociali e amministrazioni locali e altri soggetti interessati a livello locale.

Il Distretto si è costituito in con la sottoscrizione di un partenariato da parte di 12 Amministrazioni Locali, la Camera di Commercio Pordenone – Udine, e la Categoria della Provincia di Udine e di un Istituto di Studi e Ricerche.

I numeri dell'economia del distretto:

775 Imprese Agricole	1.873 Industrie e attività artigianali
--------------------------------	--

SCOPRI CHI SIAMO

Distretto del Commercio Friuli Orientale

Scopri il Distretto

Clicca qui →



FARE RETE
ovvero mettersi
in gioco
insieme...



PREPOTTO



... persone
e
tecnologie...



REMANZACCO

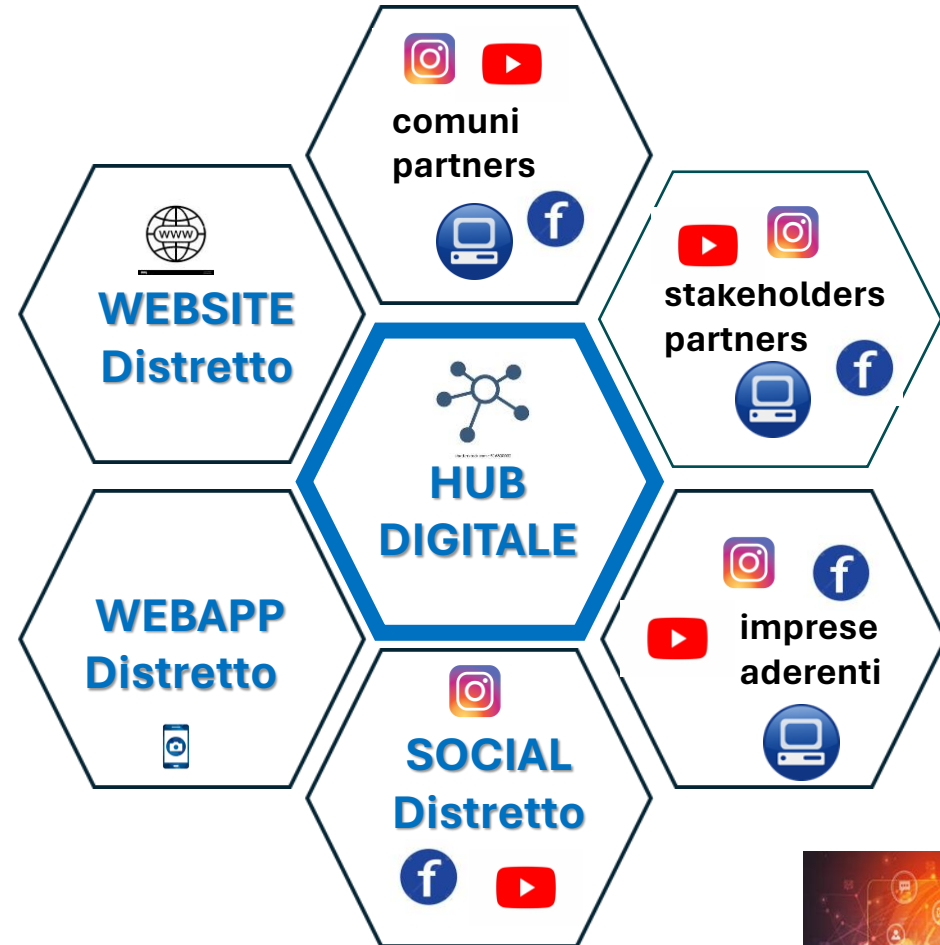

SIAMO PRONTI A RIPROGETTARE GLI EVENTI

Nuovi format basati
sul non assembramento

Collettori di esperienze
diverse, purchè tematizzate,
dall'alto contenuto
emozionale
(« più dentro che fuori»)



SAN GIOVANNI AL NATISONE



INCONTRI IN VILLA CON GLI «AUTORI»

giugno 2024



TRIVIGNANO UDINESE

In viaggio tra sapori e cultura

«cooking class & showcooking»



Eleganza in passerella

«moda, make-up e hairstyling»





BUTTRIO



CHIOPRIS
VISCONE



CORNO DI
ROSAZZO



MANZANO



MOIMACCO



PAVIA DI
UDINE



REGIONE AUTONOMA
FRIULI VENEZIA GIULIA



PRADAMANO



PREMARIACCO



PREPOTTO



REMANZACCO



SAN GIOVANNI TRIVIGNANO
AL NATISONE UDINESE



CAMERA DI COMMERCIO
PORDENONE-UDINE

Edi Sommariva

GRAZIE PER
L'ATTENZIONE



Distretto
del Commercio
Friuli Orientale

