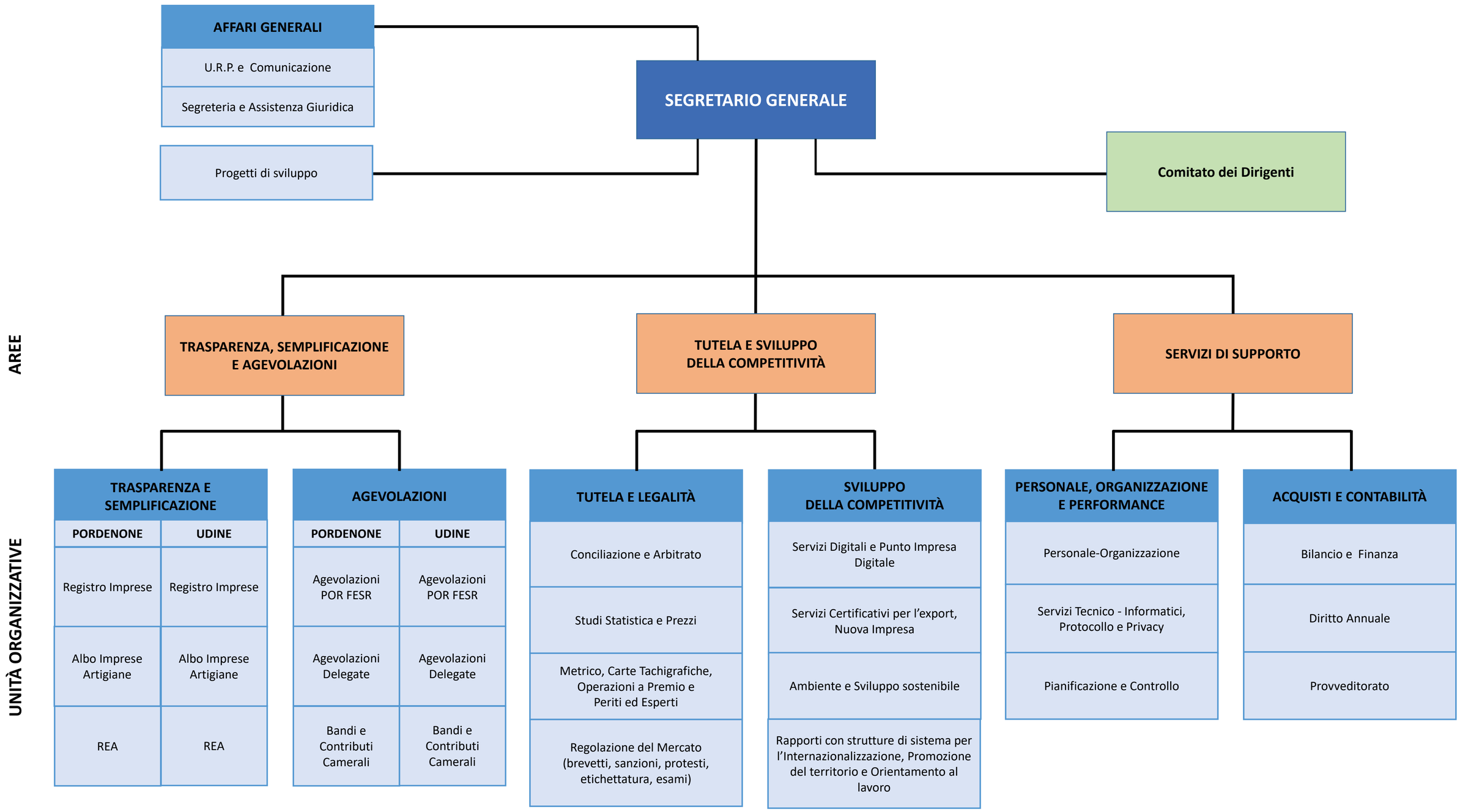

Unità Organizzativa Complessa

Unità Organizzativa Semplice

CAMERA DI COMMERCIO
PORDENONE-UDINE

Approvato con deliberazione di Giunta camerale n. 123 del 30/07/2019 aggiornato da ultimo con determinazione del Segretario Generale n. 34 del 29/03/2022