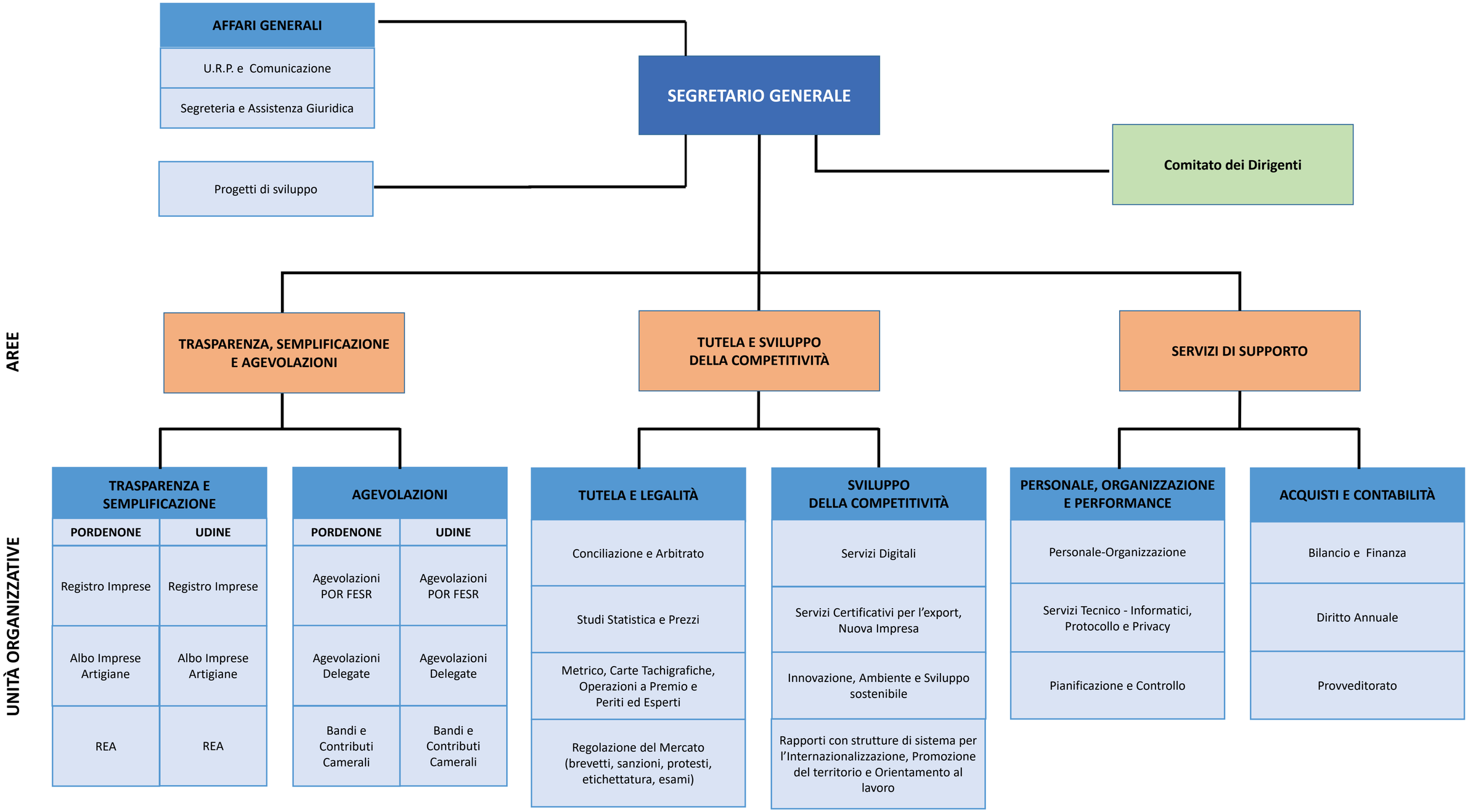

CAMERA DI COMMERCIO PORDENONE-UDINE

Unità Organizzativa Complessa

Unità Organizzativa Semplice

Approvato con deliberazione di Giunta camerale n. 123 del 30/07/2019, aggiornato da ultimo con determinazione del Dirigente Area Tutela e Sviluppo della Competitività n. 192 del 28/11/2022